

VIVE, SUEÑA, CONSTRUYE
es la hora!



Colegio
Champagnat
Ibagué

CRONOGRAMA
2025

	DIA	ACTIVIDAD	RESPONSABLE
ENERO	27	Bienvenida estudiantes nuevos y familias.	Todos.
	28	Bienvenida estudiantes nuevos y grado 1°.	Todos.
		Reunión de empalmes.	Equipo orientación y coordinaciones.
	29	Inicio de clases estudiantes antiguos y nuevos.	Todos.

MES	DIA	ACTIVIDAD	RESPONSABLE
FEBRERO		Mes cultural.	Ed. Física y Núcleo Común.
	04	Asamblea de padres de familia.	Equipo Directivo.
	06	Eucaristía Fundación Col. Champagnat Ibagué.	Pastoral litúrgica - Pastoral familiar.
	05 al 08	Pre - CEL.	Coord. Evangelización.
	10	Primera reunión consejo de padres.	Rectoría.
	10 al 14	Introducción a la Justicia restaurativa Conceptos básicos y principios de la justicia restaurativa.	Coordinación de Convivencia.
	13	Convivencia Nivel 5°.	Coord. Primaria - Coord. evangelización.
	17	Instalación comité de convivencia escolar.	Rectoría - Coord. de convivencia.
	18	Convivencia Nivel 4°.	Coord. Primaria - Coord. evangelización.
	20	Convivencia Nivel 3°.	Coord. Primaria - Coord. evangelización.
	25	Convivencia Nivel 2°.	Coord. Primaria - Coord. evangelización.
	27	Convivencia Nivel 1°.	Coord. Primaria - Coord. evangelización.
	24 al 28	Semana de profundización y superación. Aplicación de lista de chequeo.	Coordinación académica - Docentes.
	27	Elección del personero estudiantil y patrullero ambiental.	Líder del proyecto y coordinaciones.
	28	Posesión del personero.	Líder del proyecto y coordinaciones.

MES	DIA	ACTIVIDAD	RESPONSABLE
MARZO		Mes cultural.	Ed. Física y Núcleo Común
	03	Inicio de catequesis de Primera Comunión.	Pastoral litúrgico sacramental.
	03	Convivencia Nivel 11°.	Coord. Bachillerato y evangelización.
	04	Convivencia Nivel 10°.	Coord. Bachillerato y evangelización.
	05	Miércoles de ceniza.	Coord. Evangelización.
	06	Instalación del Consejo Directivo.	Rectoría.
	07	Exposición del Santísimo y Santo Rosario.	Pastoral familiar.
		Inauguración de juegos inter-clases.	Área de Ed. Física.
	10 al 13	Integración de familias en prácticas restaurativas.	Coord. de Convivencia.
	10 al 14	Escuela de líderes - Manizales.	Coord. Evangelización.
	10	Escuela para padres preescolar.	Equipo de orientación.
	12	Escuela para padres Primaria.	Equipo de orientación.
		Preparación para la semana santa preescolar.	Pastoral litúrgico sacramental.
	13	Escuela para padres secundaria.	Equipo de orientación.
	14	I pare académico. Taller 5 de formación DE LA VALLA AL HERMITAGE.	Hermanos Maristas.
	17	Escuela para padres media.	Equipo de orientación.
	17	Convivencia Nivel 9°.	Coord. Bachillerato y evangelización.
	18	Convivencia Nivel 8°.	Coord. Bachillerato y evangelización.
	19	Eucaristía renovación de votos matrimoniales y bendición de parejas.	Pastoral familiar.
	21	Inicio de movimientos pastorales.	Pastoral de movimientos.
	21	Salida pedagógica estudiantes grado 3°.	Área responsable.
	25	Convivencia Nivel 6°.	Coord. Bachillerato y evangelización.
	25	Prácticas restaurativas en el aula.	Coordinaciones de Convivencia.
26	Convivencia Nivel 7°.	Coord. Bachillerato y evangelización.	
28	Convivencia sección preescolar.	Coord. Preescolar - Orientación escolar.	
31	Inicio de catequesis de Confirmación.	Pastoral sacramental.	

MES	DIA	ACTIVIDAD	RESPONSABLE
ABRIL		Mes cultural.	Lectura Crítica.
	04	Exposición del Santísimo.	Pastoral familiar.
		Finalización de primer período.	-
		Izada de bandera - grado transición.	Preescolar.
	07	Inicio de 2do. período académico.	-
	13 al 20	Semana Santa.	-
	16 al 20	Pascua 2025 – Cali.	Coord. Evangelización.
	22	Easter day.	Líder de bilingüismo – Evangelización.
	23	Día del idioma.	Área Lectura Crítica.
	29 - 30	Escuela de Padres y entrega de informes primer período.	Equipo de orientación y directores de grupo.
		Prácticas restaurativas en el aula.	Coord. de Convivencia.
	30	Salida pedagógica: Explorer's Day.	Equipo Preescolar. Coord. Unidad infantil.
	30	Salida pedagógica grado 10°.	Área responsable.





MES	DIA	ACTIVIDAD	RESPONSABLE
MAYO		Mes cultural.	ERE – Ética.
	02	Lanzamiento del mes Mariano.	Pastoral litúrgica.
	02	Exposición del santísimo.	Pastoral familiar.
	05	Consejo de padres.	Rectoría.
	05 al 09	Actividades que promuevan la empatía entre los estudiantes.	Coord. de Convivencia.
	9	Salida pedagógica estudiantes de 5° y 8°.	Área responsable.
	12 al 16	Actividades de profundización, superación. Aplicación de la lista de chequeo.	Docentes.
	16	Mother's day.	Coordinaciones.
	19	II pare académico.	Equipo directivo.
	20	Celebración del natalicio de San Marcelino Champagnat.	Pastoral litúrgica.
	21	Consejo directivo.	Rectoría.
	27	Prácticas restaurativas en el aula.	Coord. de Convivencia.
	30	Clausura del mes Mariano.	Pastoral Litúrgica.

MES	DIA	ACTIVIDAD	RESPONSABLE
JUNIO		Mes cultural.	Artística y Ciencias naturales.
	06	Día de San Marcelino Champagnat - día del estudiante.	Equipo directivo.
		Exposición del Santísimo.	Pastoral familiar.
	11	Father's day.	Coordinaciones.
	13	Finalización del II periodo.	-
	14	Día de la familia Marista.	Equipo directivo.
	15	Inicio vacaciones - estudiantes.	-

MES	DIA	ACTIVIDAD	RESPONSABLE
JULIO		Mes cultural.	Artística y Ciencias naturales
	01 al 04	Encuentro nacional de coordinadores de Timoneles.	Coord. Evangelización.
	06	Finalización vacaciones - estudiantes y docentes.	-
	07	III pare académico. Taller 6 de formación DE LA VALLA AL'HERMITAGE.	Hermanos Maristas.
	08	Inicio de clases 3er. período académico.	-
	08 y 09	Entrega de informes 2 período – personalizada.	Directores de grupo.
	11	Exposición del Santísimo.	Pastoral familiar.
	16	Jornada conciliación y el afecto.	Equipo social comunitario.
	18	Izada de bandera - Independencia de Colombia.	Área encargada.
	18	Salida pedagógica estudiantes de grado 6°.	Área responsable.
	21 al 26	SART nacional.	Coord. Evangelización.
	21	Escuela para padres preescolar.	Equipo de orientación.
	23	Escuela para padres primaria.	Equipo de orientación.
	24	Escuela para padres secundaria.	Equipo de orientación.
25	Escuela para padres media.	Equipo de orientación.	
31	Salida pedagógica estudiantes de 4°y 9°.	Área responsable.	

MES	DIA	ACTIVIDAD	RESPONSABLE
AGOSTO		Mes cultural.	Matemáticas.
	01	Exposición del Santísimo y santo rosario.	Pastoral familiar.
	04 al 08	Actividades de profundización, superación. Aplicación de la lista de chequeo.	Docentes.
	05	Consejo de Padres.	Rectoría.
	06	Izada de bandera - Batalla de Boyacá.	Área encargada.
	11	Salida pedagógica grado 1°.	Área responsable.
	11 al 15	Festival de cometas primaria.	Coord. Primaria.
	15	Izada de bandera - grado Jardín.	Equipo Preescolar.
	21	Ceremonia de la luz.	Pastoral sacramental.
		Festival de cometas preescolar.	Coord. Unidad infantil.
	22	Retiro para niños de catequesis.	Pastoral sacramental.
	22	Salida pedagógica grado 7°.	Área responsable.
	23	Primeras comuniones.	Pastoral sacramental.
	26	Prácticas restaurativas en el aula.	Coord. de Convivencia.
28	Día del adulto mayor Marista.	Coordinaciones.	

MES	DIA	ACTIVIDAD	RESPONSABLE
SEPTIEMBRE		Mes cultural.	Ciencias Sociales.
	05	Exposición al Santísimo y santo rosario.	Pastoral familiar.
		Finalización tercer periodo.	-
	08	Inicio de 4to. período.	-
	09	Consejo directivo.	Rectoría.
	12	Salida pedagógica grado 11°.	Área responsable.
	16 y 17	Entrega de informes 3 período - personalizada.	Docentes.
	19	Izada de bandera -grado pre Jardín.	Coord. Unidad infantil.
	30	Prácticas restaurativas en el aula.	Coordinaciones de Convivencia.
		Salida pedagógica: Love and friendship.	Coord. Unidad infantil.

MES	DIA	ACTIVIDAD	RESPONSABLE
OCTUBRE		Mes cultural.	Inglés – Preescolar.
	03	Exposición al Santísimo y Santo Rosario.	Pastoral familiar.
	4-13	Semana de receso escolar.	-
	14	Izada de bandera - Día de la diversidad étnica y cultural - cumpleaños Ibagué.	Áreas encargadas.
	14 al 17	Actividades de profundización, superación. Aplicación de la lista de chequeo.	Docentes.
	24	Retiro de jóvenes de 11°.	Coord. Evangelización y Equipo de orientación.
	30	Prácticas restaurativas en el aula.	Coordinaciones de Convivencia.
	31	St. Patrick's Day.	Área de Inglés.

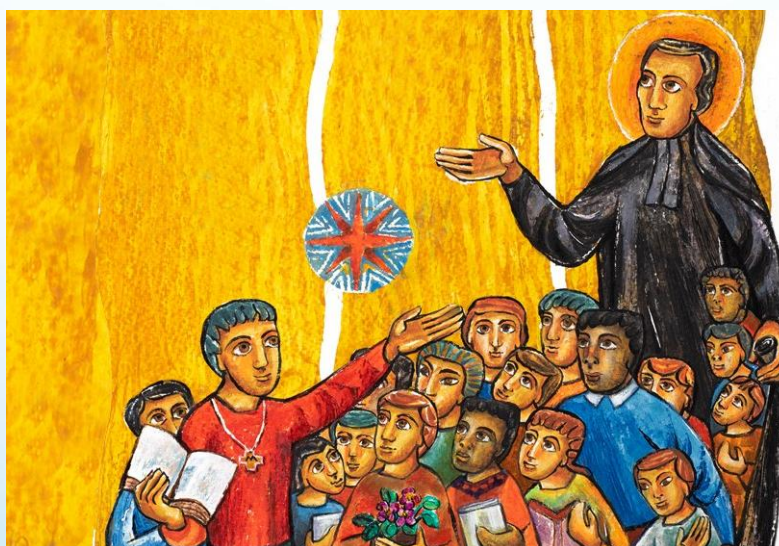

MES	DIA	ACTIVIDAD	RESPONSABLE
NOVIEMBRE		Mes cultural.	Ed. Física – Artística e Informática.
	04	Consejo de padres.	Rectoría.
	04 al 07	"P Day".	Coord. Unidad infantil.
	04	Salida pedagógica grado 2°.	Área responsable.
	07	Exposición del Santísimo y Santo Rosario.	Pastoral familiar.
		Consejo directivo.	Rectoría.
	04 al 14	Inicio de novenas y acción de gracias.	Consejo de Evangelización.
	05	Entrega de reconocimientos deportivos y artísticos.	Área de Ed. Física y Artística.
	06	Entrega de símbolos.	Coord. Convivencia y área de Ed. Física.
	07	Finalización de clases estudiantes 11°.	
	12 y 13	Entrega de actividades de recuperación a familias y estudiantes 11°.	Presidentes de comisión.
	14	Izada de bandera - grado maternal y párvulos.	Preescolar.
		Finalización clases estudiantes preescolar a 10°.	-
	18 19 y 20	Pruebas de recuperación estudiantes 11°	Coord. académica.
	19, 20 y 21	Entrega de actividades de recuperación a familias y estudiantes de 1° a 10°.	Presidentes de comisión.
	24	Pruebas de recuperación estudiantes 1° a 10°.	Docentes.
		Clausura de transición.	Equipo directivo.
	27	Eucaristía de las tres violetas.	Rectoría Evangelización Administración.
28	Proclamación de bachilleres.	Equipo Directivo.	
	Entrega de certificados grados 5°.	Equipo Directivo.	

MES	DIA	ACTIVIDAD	RESPONSABLE
DICIEMBRE	01	Consejo directivo.	Rectoría.
	02	Clausura académica.	Rectoría y Docentes.
	04, 05 y 12	Matrículas.	Administración.

